APPARTAMENTO IN VENDITA A SONDRIO

€ 245.000 | 113 mq | 3 locali | 2 bagni

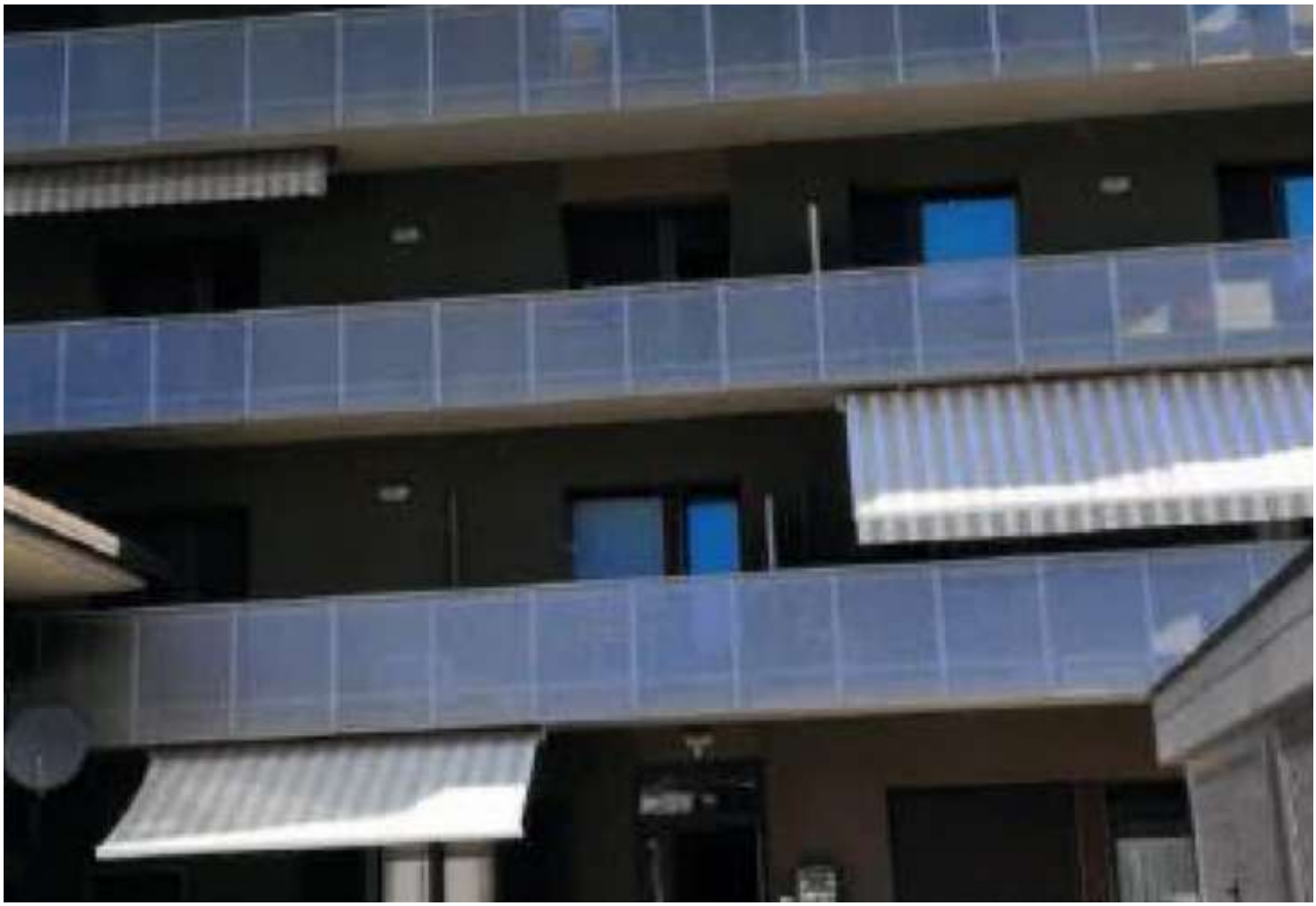

SONDRIO SO - APPARTAMENTO IN VENDITA

Vendesi appartamento a Sondrio SO Località Ca' Bianca civico 9 L'appartamento sviluppa una superficie di 113 mq ed è posto al terzo piano di un condominio con esposizione Nord-Est-Sud. E' composto da ingresso, cucina soggiorno, disimpegno per raggiungere il bagno della zona giorno e altro disimpegno per la zona notte composta da due camere e servizio igienico. Sono compresi due posti auto. Gli infissi sono in PCV, le tapparelle elettrificate, riscaldamento centralizzato a pavimento con pannelli solari e gas metano. Censito catastalmente nel Comune di Sondrio al Foglio 37 mappale 59 e subalterno 35 Contatto per la trattativa: Tel. 347.256.31.73

Dati Principali:

Rif:	2892145
Contratto:	Vendita
Indirizzo:	Via Ca' Bianca, 9
Superficie:	113 mq
Prezzo:	€ 245.000
Camere da letto:	2
Bagni:	2
Cucina:	angolo cottura
Soggiorno:	1
Balconi:	2
Piano:	3
Ascensore:	1
Box Auto:	non specificato
Giardino privato:	assente

Indirizzo:

Via Ca' Bianca, 9 - Sondrio (SO)